

Numéro 8

Novembre
2023

DELTEXPLANNEWS

bulletin d'information mensuel d'entreprise

Rédactrice: TEXIER Faustine - Marketing & Communication





SOMMAIRE

01 ÉCOLE
POLYTECHNIQUE DE
TOURS

02 JARDIN DES RAMPES
DU FER-À-CHEVAL -
LOUVRE

03 AMÉNAGEMENT D'UN
HAMMAM

04 UNE SOIRÉE AU LIDO2
PARIS

ÉCOLE POLYTECHNIQUE DE TOURS

pause de la première pierre

Il s'agit d'un projet de rénovation partielle et d'extension de l'Ecole Polytech'Tours. L'extension comprendra un bâtiment homogène de trois étages d'une superficie de plus de 6 700 m² et une partie rénovée du bâtiment "Dassault 1" de deux étages d'environ 4 300 m².

Le projet inclut un pôle administratif, un centre de ressources, des salles de cours et des laboratoires de recherche pour des domaines tels que l'informatique et l'électronique.

CHANTIER : 2023 - 2025

MISSION : OPC

ASSURER PAR : CÉLINE BOUCHE & BENOÎT MARCHAND



TV TOURS - UNIVERSITÉ
LE SITE DES TANNEURS
FAIT PEAU NEUVE



EPU de TOURS - Photo DELTEXPLAN



FRANCE 3 - TOURS
GROS CHANTIER À
L'UNIVERSITÉ

Ces vidéos sont
disponibles sur la
pages actualité article
"EPU De TOURS"

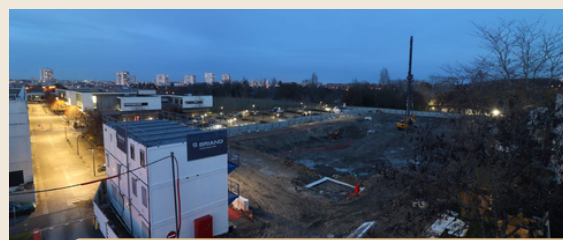

EPU de TOURS - Photo BoxCam Briand Construction



JARDIN DES RAMPES DU FER-À-CHEVAL LOUVRE

Ce projet de restauration et d'accessibilité des rampes du fer-à-cheval s'inscrit dans le projet de transformation du jardin des Tuileries en espace plus vert. Les travaux de restauration ont consisté en:

- La consolidation des fondations des rampes et reprise des sols en stabilisé renforcé.
- La création de caniveaux en pierre.
- La création de fosses et de plantations de 77 taupières dans des bandes de pelouse.
- La reprise des couronnements de pierre dégradés.
- La restauration des garde-corps existants avec la création d'une main courante lumineuse.



Jardin des Rampes Fer-à-Cheval - Photo DELTEXPLAN



Jardin des Rampes Fer-à-Cheval - Photo DELTEXPLAN



Jardin des Rampes Fer-à-Cheval - Photo DELTEXPLAN

CHANTIER : 2022 - 2023

MISSION : OPC

ASSURÉ PAR : YVON RABOBASON & YOUSSEF ACHCHAHIB

Deltexplan a pris en charge la Mission d'OPC sur ce projet, visant à exécuter les travaux tout en assurant l'ouverture et l'accessibilité constantes des deux rampes qui desservent deux musées (l'Orangerie et le Jeu de Paume).



AMÉNAGEMENT D'UN HAMMAM

DELTEXPLAN intervient en tant qu'OPC dans le cadre d'un projet de restructuration d'un rez-de-chaussée et d'un sous-sol d'un immeuble d'habitation afin de créer un établissement recevant du public de type Hammam.

Les travaux impacteront le rez-de-chaussée, le sous-sol et la façade de l'immeuble situé 13 rue Pierre et Marie Curie à Ivry-sur-Seine.

DURÉE : 2023 - 2024

MISSION : OPC

ASSURÉ PAR : FARID LAMANI & GHANI SADCHAOUCHE



RDC Hammam Ivry-sur-Seine - Photo DELTEXPLAN

Actuellement, les travaux de curage, de sablage et de nettoyage des murs au RDC du bâtiment ont été achevés. Ensuite, le renforcement du plancher sera effectué au sous-sol.

Des études et une analyse minutieuses du chantier sont actuellement en cours.

NOS AGENCES

Agence Condé-en-Normandie

Dans la région de Normandie, la vitrine commencent à se garnir de décorations de Noël.



Agence de Clermont-Ferrand

Dans la région Auvergne Rhône-Alpes, une nouvelle enseigne a été installée.





LIVRAISON DU THÉÂTRE LE LIDO2 PARIS

Deltexplan est content d'avoir participé au chantier du Lido2 Paris, un chantier qui a duré 1 an.

Notre équipe a eu l'opportunité d'assister en avant-première au spectacle "FORUM" pour fêter la réouverture du cabaret.



“

Nous remercions chaleureusement l'équipe pour leur dur travail et leur engagement, ainsi qu'au Lido2 Paris pour leur confiance et la présentation réussie d'un spectacle magnifique.

La fierté est ressentie pour le travail accompli et nous nous engageons à vous fournir le meilleur de notre savoir pour les chantiers à venir.

Deltexplan

”



Suivez nous sur nos réseaux sociaux

