

# DELTEXPLANNEWS

bulletin d'information mensuel d'entreprise

Rédactrice: TEXIER Faustine - Marketing & Communication



# SOMMAIRE

**01** THÉÂTRE DES SOURCES

**02** CINÉMA DE BOBIGNY

**03** CHÂTEAU DE CHAPONNAY

**04** COMPLEXE SPORTIF  
UNIVERSITAIRE

**05** MJC - LOUISE MICHEL



Yann **MARTEAU**

Chargé d'affaires & Responsable  
de la régions Normandie

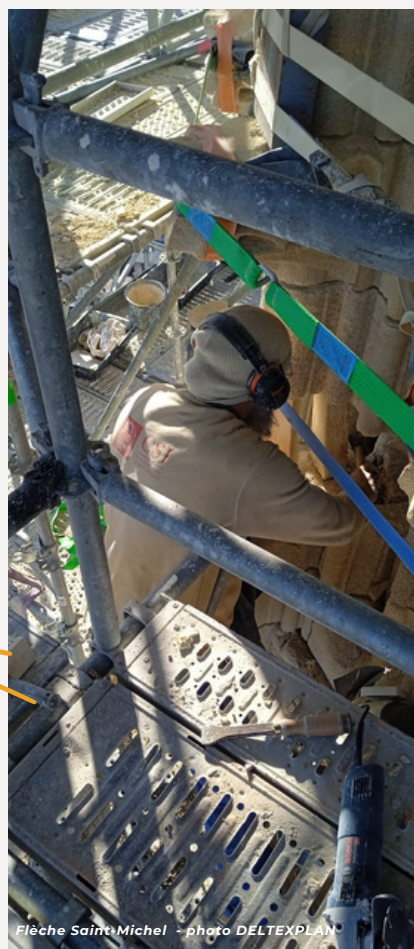



# THÉÂTRE DES SOURCES



Théâtre des Sources à Fontenay-aux-Roses - photo DELTEXPLAN

DELTEXPLAN intervient en tant que Maître d'œuvre dans le cadre d'un projet de réhabilitation intérieure du théâtre qui implique la mise aux normes d'accessibilité pour les personnes à mobilité réduite, l'amélioration des performances énergétiques, la conformité de l'espace bureau attenant au foyer,

**MOA** : VALLÉE SUD – GRAND PARIS & VILLE DE FONTENAY AUX ROSES

**CHANTIER** : 2024 - 2025

**ASSURÉ PAR** : M. SADCHAOUCHE GHANI

l'élévation de la salle de spectacle au niveau du hall, avec la restructuration de la salle de spectacle pour accueillir au moins 410 places, la construction d'une salle de répétition en sous-sol, la mise en place de locaux de stockage, ainsi que la création d'espaces adaptés pour les artistes.

## CINÉMA DE BOBIGNY - COEUR DE VILLE



Cinéma de Bobigny - photo DELTEXPLAN



Cœur de Ville Bobigny - crédit : TVK - Altarea Cogedim

## BOBIGNY II AU COEUR DE VILLE



DELTEXPLAN intervient en tant qu'OPC dans le cadre d'un projet d'aménagement intérieur de six salles de cinéma dans un bâtiment en béton brut de quatre étages surplombés de deux immeubles de neuf étages de logements dans Bobigny Cœur de Ville. Le cinéma aura cinq salles de projection, un hall, un espace café-ciné, une sixième salle polyvalente, des bureaux, des zones techniques et des sanitaires, et sera situé dans une zone urbaine.

Bobigny II est un projet visant à revitaliser la ville de Bobigny en offrant aux habitants des commerces, des restaurants et des services pour faciliter leur quotidien près des transports en commun. Le projet comprend également des espaces de vie agréables avec des rues piétonnes, des espaces boisés, des logements, une résidence étudiante et un cinéma de 6 salles au cœur de la ville.

**MOA** : ETABLISSEMENT PUBLIC TERRITORIAL – EST ENSEMBLE

**CHANTIER** : 2022 - 2025

**ASSURÉ PAR** : M. LAMANI FARID



# CHÂTEAU DE CHAPONNAY

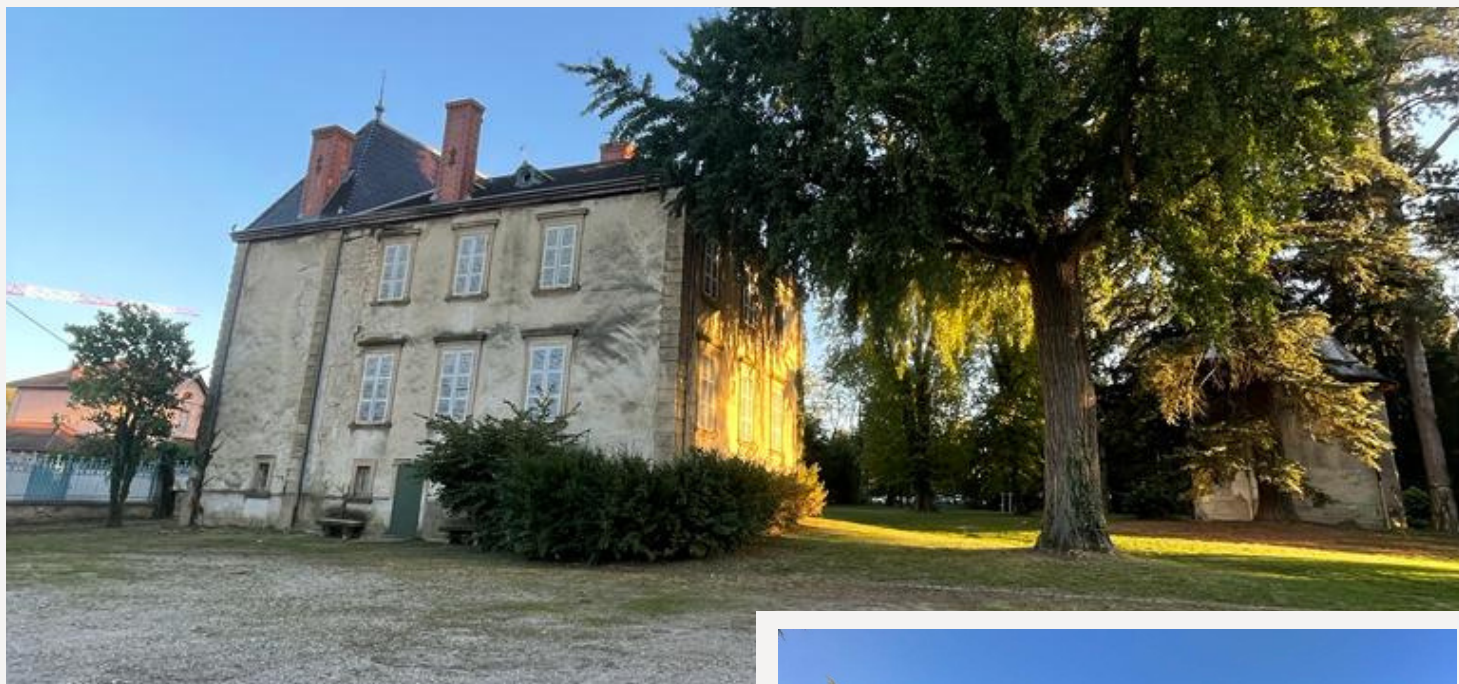

Château Bouthier-Cornaz - photo DELTEXPLAN

Le riche héritage du château Bouthier, niché dans le parc municipal de Chaponnay, se révèle à travers l'histoire fascinante de la famille dont il porte le nom. L'ancien château Bouthier-Cornaz deviendra un centre culturel. Ce projet vise à créer un espace polyvalent pour accueillir des associations locales et des événements festifs.

DELTEXPLAN intervient en tant qu'OPC dans le cadre des travaux de restructuration du château Bouthier-Cornaz en centre culturel et de la création d'une extension. DELTEXPLAN est fier de participer à la rénovation de ce site historique de la ville de Chaponnay.



Château Bouthier-Cornaz - photo DELTEXPLAN

**MOA :** MAIRIE DE CHAPONNAY

**CHANTIER :** 2023 - 2025

**ASSURÉ PAR :** MME. KASTOUN HALA &  
M. MIKHAEL CHARBEL



# COMPLEXE SPORTIF UNIVERSITAIRE



Complexe sportif universitaire de Corbeville

## AVANCEMENT DES TRAVAUX :

Le test du système de sécurité incendie est prévu le 17/01/2024. DELTEXPLAN agit en tant qu'OPC dans un projet de construction d'un nouveau gymnase comprenant une salle de sport, des vestiaires, des douches, des locaux de service et techniques, ainsi qu'un terrain de tennis et un terrain de grands jeux.

**MOA :** ETABLISSEMENT PUBLIC D'AMÉNAGEMENT  
PARIS SACLAY

**CHANTIER :** 2022 – 2024

**ASSURÉ PAR :** M. TAIBI NADJIB



Complexe sportif universitaire Salle d'escalade - photo DELTEXPLAN



Complexe sportif universitaire extérieur photo DELTEXPLAN



Complexe sportif universitaire terrien extérieur - photo DELTEXPLAN

## MJC – LOUISE MICHEL FRESNES



MJC – Louise Michel extérieur à FRESNES - photo DELTEXPLAN

### AVANCEMENT DES TRAVAUX :

DELTEXPLAN intervient en tant qu'OPC dans le cadre d'un projet de remplacement complet de l'ascenseur extérieur de la MJC.

Notre rôle en tant qu'OPC, est essentiel dans le bon déroulement du projet de remplacement de l'ascenseur extérieur de la MJC. Nous veillons à la planification minutieuse de toutes les étapes, à la coordination des différents intervenants et à la supervision du chantier dans son ensemble. Grâce à notre expertise et notre engagement, nous garantissons la réussite de ce projet important pour la communauté de la MJC.



MJC – Louise Michel extérieur à FRESNES - photo DELTEXPLAN

**MOA :** MAIRIE DE FRESNES

**CHANTIER :** 2023 - 2024

**ASSURÉ PAR :** M. MARCHAND BENOIT & M. LAMANI FARID

